COMMUNIQUÉ
pour diffusion immédiate

NOUVEAUTÉS BIOGRAPHIES ET IDÉES

PRINTEMPS 2025

EN LIBRAIRIE LE 21 JANVIER 2025

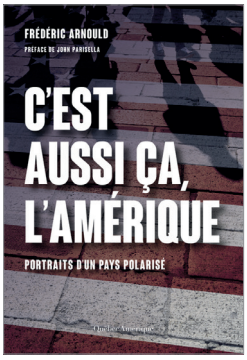

C'est aussi ça, l'Amérique

Portraits d'un pays polarisé

Frédéric Arnould

Dans cet essai, l'auteur va à la rencontre des Américains et nous livre un portrait inédit de leur société d'aujourd'hui.

Le correspondant de Radio-Canada aux États-Unis Frédéric Arnould brosse le portrait haut en couleur, à parts égales déjanté, inspirant et inquiétant, de la société américaine contemporaine. Avec ses failles, ses divisions autant que ses citoyens combatifs et déterminés, on redécouvre un pays à l'humanité crue et plus sincère que jamais.

Collection Essai • 978-2-7644-5499-2 • 29,95 $

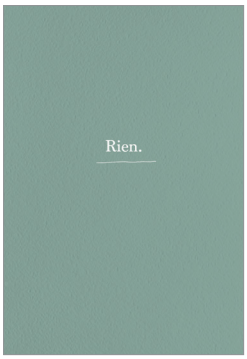

Rien.

Laurie Blanchette
Illustrations de Catherine St-Martin

Une introduction tout en douceur à la pratique de la méditation !

Rien. est un ouvrage illustré pratique, ludique et poétique, qui nous invite à intégrer la méditation à notre quotidien avec une grande simplicité. À travers ses réflexions et anecdotes personnelles, Laurie Blanchette dépoussière le mot « méditation » et le rend attachant, tout doux, tout nu.

Collection Vie Pratique • 978-2-7644-5482-4 • 26,95 $

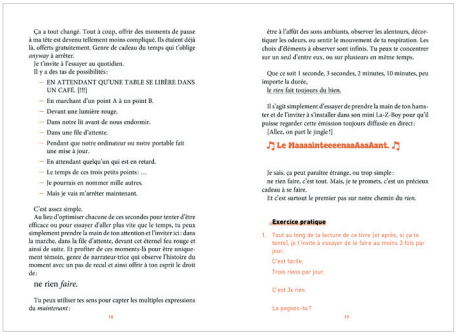

Relations de presse : **Roy & Turner**
MÉLISSA ROY mroy@roy-turner.com
Bureau : 514 844-9678 poste 208 Cellulaire : 514 622-7255

EN LIBRAIRIE LE 4 FÉVRIER 2025

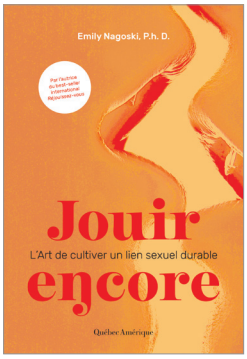

Jouir encore

L'Art de cultiver un lien sexuel durable

Emily Nagoski
Traduction de Marion McGuinness

Par l'autrice de

Emily Nagoski propose une nouvelle approche de la sexualité à long terme dans les couples où elle se penche sur la priorisation du plaisir plutôt que du désir lui-même. Elle s'attaque aux mythes tenaces comme la fréquence et la spontanéité des relations sexuelles, et renverse les stéréotypes de genre.

Collection Dossiers et Documents • 978-2-7644-5527-2 • 32,95 $

EN LIBRAIRIE LE 18 FÉVRIER 2025

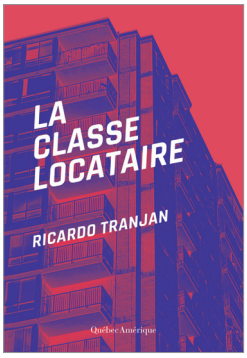

La classe locataire

Ricardo Tranjan
Traduction de Marie-Hélène Cadieux

Un ouvrage saisissant qui remet en question les normes et les discours dominants sur l'accès au logement.

Dans cet essai percutant, l'économiste politique Ricardo Tranjan déconstruit les mythes entourant le marché de la location. Alors que les locataires doivent lutter contre un puissant système de désinformation et d'exploitation pour obtenir des logements et des loyers décents, Tranjan affirme qu'ils ont le pouvoir de s'organiser et de riposter.

Collection Essai • 978-2-7644-5485-5 • 22,95 $

EN LIBRAIRIE LE 4 MARS 2025

Jardinons en famille

Un guide simple pour les petits et grands

Holly Farrell
Traduction de Madeleine Allard

Jardiner est facile et amusant avec ce guide magnifiquement illustré couvrant tout ce qu'il faut savoir sur la culture des plantes intérieures et extérieures. Des palmiers dans la maison aux fleurs de plates-bandes et aux délicieux fruits et légumes du potager, voici le guide idéal pour les familles comme pour les débutants.

Collection Vie Pratique • 978-2-7644-5458-9 • 26,95 $

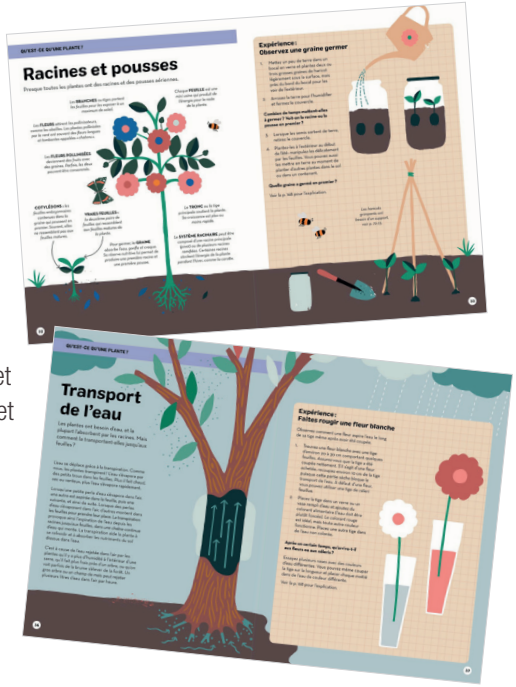

Relations de presse : **Roy & Turner**
MÉLISSA ROY mroy@roy-turner.com
Bureau : 514 844-9678 poste 208 Cellulaire : 514 622-7255

EN LIBRAIRIE LE 11 MARS 2025

Créez la cour de vos rêves

Aménagement paysager sur mesure

Emmanuelle Mozayan-Verschaeve et Jocelyn Lussier

L'architecte paysagiste Jocelyn Lussier et la journaliste spécialisée en design Emmanuelle Mozayan-Verschaeve signent un indispensable guide pratique contenant une foule de conseils experts sur l'art d'aménager un espace extérieur à la fois pratique et esthétique, en accord avec vos plus criants besoins et vos plus folles envies.

Collection Vie Pratique • 978-2-7644-5465-7 • 32,95 $

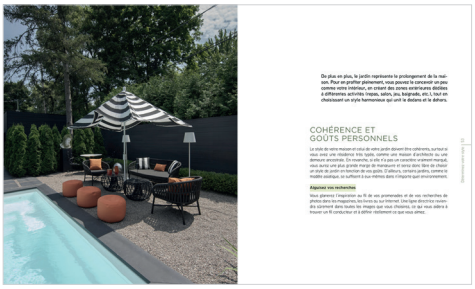

EN LIBRAIRIE LE 13 MAI 2025

Après les enfants

Comment apprivoiser leur départ sans (trop) se lamenter

Karine Glorieux

Un livre touchant qui explore avec humour et profondeur le défi universel des parents : voir leurs enfants quitter le nid familial.

Après avoir consacré tant d'années à nos enfants, comment faire en sorte que leur départ de la maison se fasse sans trop de heurts ? Comment naviguer entre tristesse et fierté ? Avec humour et franchise, l'autrice part en quête de trucs et de conseils auprès de parents, psychologues, sociologues, conseiller financier et autres spécialistes pour apprivoiser cette étape qui la guette.

Collection Essai • 978-2-7644-5530-2 • Prix de vente à venir

QuébecAmérique
Décembre 2024

Relations de presse : **Roy & Turner**
MÉLISSA ROY mroy@roy-turner.com
Bureau : 514 844-9678 poste 208 Cellulaire : 514 622-7255